

ELEWACJA ZACHODNIA

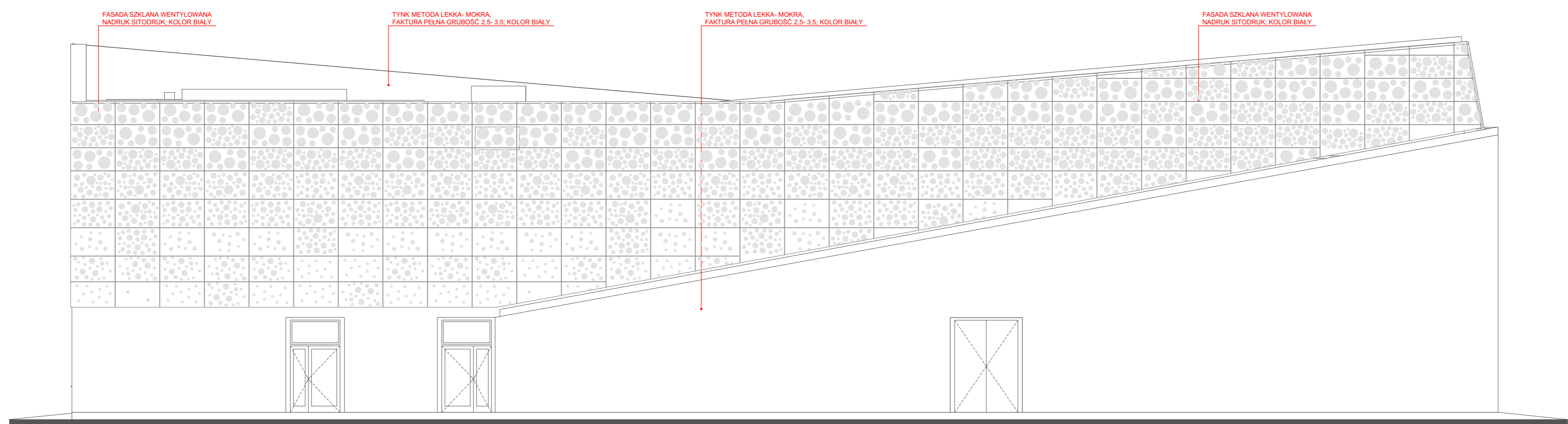

ELEWACJA POŁUDNIOWA

UWAGI!
 1. WSZYSTKIE ELEMENTY SYSTEMOWE WYKONAĆ ZGODNIE Z INSTRUKCJĄ PRODUCENTA
 2. WSZYSTKIE WYMIARY NALEŻY DOMIERZYĆ I SPRAWDZIĆ NA BUDOWIE
 3. WSZELKIE ROBOTY BUDOWLANE NALEŻY PROWADZIĆ ZGODNIE ZE SZTUKĄ BUDOWLANĄ
 4. W PRZYPADKU WYSTĄPIENIA NIEZGODNOŚCI NALEŻY ZAWIADOMIĆ PROJEKTANTA ORAZ SKONSULTOWAĆ SIĘ Z PROJEKTANTEM
 5. PROJEKT ROZPATRYWAĆ WIELOBRANŻOWO
 6. WZÓR WIDOCZNY NA FASADZIE SZKLANEJ: BRAK BIAŁEGO NADRUKU NA SZKLE, WIDOCZNY TYNK ZE SPODU- TYNK W KOLORZE SZARYM ZBLIŻONYM DO NCS 2005-R80B

md Biuro Architektoniczne		
MD Polska Sp. z o.o. Kacimierska 113 71-043 Szczecin		tel. (091) 81 82 664 fax. (091) 81 82 664
Inwestor / adres: Gmina Raszyń ul Szkołna 2a		
projekt / obiekt: Opracowanie dokumentacji projektowo- kosztorysowej obejmującej swym zakresem Budowę Wielofunkcyjnej Hali Sportowej przy GOS w Raszyńie wraz z zagospodarowaniem terenu		
adres inwestycji: Raszyń, ul Sportowa 30; dz bud. nr 906/1, 906/2, 906/3, 906/4, 906/6, 906/7, 689/2, 907/1 (droga), 689/4, 689/5 (droga)		
rysunek / temat / bież.: ELEWACJE: ZACHODNIA, POŁUDNIOWA		
autor /projektant	imię i nazwisko	podpis:
mgr inż. arch. Robert Dawidowski Upr. Nr 50/Sz/2000		
sprawdził		
mgr inż. arch. Dagnara Adamy-Kołodziejka Upr. Nr 16/ZPOIA/2006		
opracował		
mgr inż. arch. Ewa Patos mgr inż. arch. Tomasz Ryba Upr. Nr 10/ZPOIA/2015		
faza:	branża:	rys. nr.:
PW	ARCHITEKTURA	T.II/A08
skala:	data:	
1:100	LIPIEC 2016	
PRAWA AUTORSKIE ZASTRZEŻONE <small>Pracowniowy projekt / autor architektoniczny jest chroniony prawem autorskim zgodnie z art. 11 rozdziału Usługi o Prawie Autorskim i Prawach Pokrewnych z dn. 4 lutego 1994 roku (DU nr 24 poz. 83 z 23 lutego 1994 r.)</small>		